



LASER CUTTING



ROKUI CHIO
0813 1624 9590

JAL
PT. JAYA ALFA LASER

KST®

**PRAKTIK MANDIRI
BIDAN HEDDI**

**KLINIK DAINANG
BIDAN HEDDI**

AdMedika
Total Health Solution
by Telkom Indonesia

**BH
KLINIK DAINANG
BIDAN HEDDI**

FASKES
01378189

BPJS Kesehatan
Badan Penyelenggara Jaminan Sosial



PT. ARTHA SAVANA DIGITAL



BUTUH MESIN ANTRIAN? BUTUH ANJUNGAN MANDIRI?

100+
Produk Terjual
Pesan Sekarang!
Our Customer











 arthasavanadigital
  artha savana digital
  081210008902

GEWINN SCALE



www.gewinnind.com E-mail: sales@gewinn.com

**LIPPO
CIKARANG**

RS. HOSANA MEDICA
Melayani dengan kasih dan sayang

PosAja Agen

KARANG SATRIA 17111CC

Kirim Dokumen/Paket
Pos Express, Kilat
Meterai, PLN, Token, PDAM, PBB
BPJS, Cicilan Mobil/Motor DLL

**FOTOCOPY
KARANG SATRIA**

TERIMA DESIGN

SHANDUK (BANNER) BROSUR (MURJAN) KOP SURAT
POSTER, FLYER, KARTU NAMA, KALENDER
UNDANGAN, STEMPER, LOGO / DLL

ORDER / HUBUNGI: 0813 1814 3811

**ARTHA JAYA TEKNIK
PABRIKASI & PRODUKSI**

CONVEYOR, CRANK CHAIN, INDUCTION MOTOR
ALUMINIUM PROFILE, RICA KOTAK, RAK CHAIN, LEMBAR

PRODUCT
G. Crank (Berkas)
G. Crank (Berkas)
G. Crank (Berkas)

www.ajtek.com E-mail: sales@ajtek.com

Menerima Pelayanan

UMUM, BPJS KESEHATAN, ASURANSI



021-89094253
0851 83440095

PELAYANAN

Poli Umum	USG	Imunisasi
Poli Gigi	Farmasi	Terapi Wicara
UGD	Laboratorium	Konsultasi
Poli KIA / KB	Fisioterapi	Mom Baby Message
UAP	Home Care	Injeksi Vitamin
Vaksin Dewasa	Gizi	Persalinan (Jejaring)
Perawatan Luka	Senam Hamil	Mom & Baby Shop

UBAH FAKSES TINGKAT I
SEGERA LEWAT APLIKASI M-JKN



BPJS Kesehatan
Badan Penyelenggara Jaminan Sosial

KODE FASKES
0137B189

JAM PELAYANAN :

SENIN - SABTU
PUKUL 08.30-21.30
MINGGU / LIBUR
PUKUL 13.00-21.30

Jln. Bintang Raya No 158 Perumnas 3 Bekasi

Hal itu Karena manusia cenderung lebih mengenal merek dalam bentuk visual yaitu LOGO



TERIMA DESIGN

SPANDUK / BANNER BROSUR / MAJALAH KOP SURAT
POSTER / FLYER KARTU NAMA KALENDER
UNDANGAN STEMPEL LOGO / DLL

ORDER / HUBUNGI WA :  **0813 1814 3811**

FOTOCOPY

KARANG SATRIA



Menjual :

PHOTO COPY WARNA LAMINATING CETAK FOTO SCAN
PHOTO COPY HITAM PUTIH PRINT ATK JILD JASA KETIK / DLL

TERIMA JASA **LASER CUTTING**

REFRACTORY ANCHORS

304SS, 309SS, 316SS, 310SS

- POTONG
- TEKUK
- ROLL PLAT/Pipa
UNP, Siku, Beam
- SHEARING
- BENDING
- ROLLING

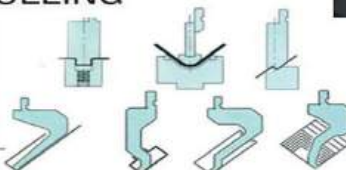

Motif Laser Cutting

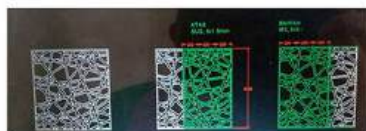

PT. ROKU MITRA TEKNIKATAMA **ICHIA**

KWS Industri JABABEKA-1, Jl. Jababeka IV-D Block V82-Q, Cikarang - Bekasi - INDONESIA
Ph : 0819-0816-2828, 0813-1624-9590, 0812-8781-1926, - rokumitra@yahoo.com

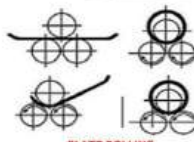

OIL & GAS PCR (POWER CONTROL ROOM)



STORAGE TANK

- ichia2828@gmail.com,
- pt.debato28@gmail.com

RAJAWALI RENT CAR

Rental Mobil di Lippo Cikarang



Rental Mobil Harian, Mingguan, Bulanan Antar Jemput, dll

Tersedia : Kijang Inova, Toyota Avanza, Daihatsu Xenia, Toyota Yaris, Suzuki APV



Contact Person :

0813 1516 1628
0878 7889 3322



PT. HARAZAKI PUTRA RAJAWALI



RS. HOSANA MEDICA

Melayani dengan kasih dan sayang

DOKTER SPESIALIS T.H.T

dr. Irfan, Sp.THT

Jadwal Praktek					
Senin	Selasa	Rabu	Kamis	Jumat	Sabtu
09.00-12.00	13.00-16.00	09.00-12.00	13.00-16.00	09.00-12.00	08.00-11.00



“ RADANG AMANDEL ”

Apa itu amandel?

Amandel adalah satu organ limfatik yang berada di belakang hidung dan mulut. Amandel secara medis dikenal dengan istilah tonsil. Amandel merupakan salah satu bagian pembentuk sistem kekebalan dan dapat memproduksi antibodi untuk melawan berbagai macam kuman atau yang menyerang kesehatan melalui hidung dan mulut. Tonsil ada di 6 lokasi yang membentuk cincin Waldeyer (1 tonsil faringus/adenoid, 2 tonsil tubal, 2 tonsil palatina dan 1 tonsil lingual).

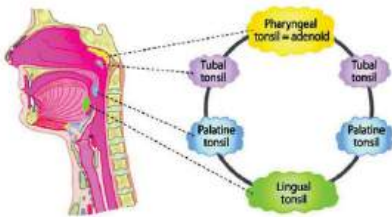

Gambar 1
6 Lokasi tonsil yang membentuk cincin weidayer

Radang Amandel

Amandel dapat terinfeksi yang menyebabkan peradangan yang kita kenal dengan radang amandel/tonsilitis. Peradangan pada amandel dapat disebabkan oleh berbagai hal, diantaranya:

- Infeksi Virus

Infeksi virus merupakan penyebab terbanyak terjadinya peradangan amandel/tonsilitis.

- Infeksi Bakteri

Bakteri *Streptococcus pyogenes* adalah salah satu penyebab utama radang tenggorokan yang memicu amandel bengkak/meradang.

- Alergi/Paparan Iritan

Paparan debu, polusi udara, asap rokok, atau alergen lainnya seperti serbuk sari bisa memicu iritasi pada amandel, menyebabkan peradangan dan pembengkakan.

- Infeksi Gigi/Gusi

Abses gigi atau infeksi gusi, dapat menyebar ke jaringan amandel melalui aliran darah atau jaringan di sekitarnya.

Gejala Radang Amandel

1. Sakit tenggorokan
2. Sakit saat menelan
3. Demam
4. Amandel yang bengkak
5. Sakit kepala
6. Kesulitan tidur
7. Lesu
8. Batuk-batuk
9. Sakit telinga dan leher

Komplikasi Radang Amandel

Komplikasi tersering pada radang amandel adalah :

- Abses Peritonsil (nanah di jaringan sekitar amandel)

- *Obstructive sleep apnea (sumbatan jalan napas)*

Pencegahan Amandel

1. Konsumsi air putih yang cukup
2. Istirahat secara cukup
3. Hindari paparan polusi
4. Hindari zat kimia berbahaya
5. Berhenti merokok

Pengobatan Amandel

- Non operatif/Farmakologi

Pengobatan saat peradangan pada amandel disesuaikan dengan keadaan klinis dan simptom yang timbul pada pasien. Pemberian obat demam/ nyeri, obat peradangan dan antibiotik banyak diberikan oleh dokter untuk menangani radang amandel.

- Operatif/ pembedahan

Beberapa kasus amandel yang kronik dan berulang serta adanya komplikasi Sleep Apnoe karena pembesaran amandel, biasanya direkomendasikan untuk dilakukan pengangkatan amandel (tonsilektomi).

Jika ada pertanyaan dan keluhan serupa, dapat menghubungi dokter kami sesuai dengan jadwal praktek yang tersedia. Terima kasih

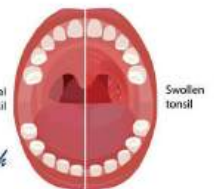

Melayani Pasien :



Umum/Cash



Perusahaan



ASURANSI

BPJS Kesehatan

Badan Penyelenggara Jaminan Sosial

BPJS Ketenagakerjaan

Konsultasikan Keluhan Anda Ke Dokter Spesialis, Hubungi Call Center Kami Untuk Reservasi



Informasi Lebih Lanjut :

F.Susiana : 0812-8613-5472

Finky : 0857-2410-5005

Sopiya : 0852-8969-1971



@rs.hosanamedica



@hosanamedicagroup

Instagram

Jl. Utama BIIE No.1 Lippo Cikarang Telp. 021 8972472, fax. 021 8990 0769

HOTLINE IGD : 021 - 8990 0771



RS. HOSANA MEDICA

Melayani dengan kasih dan senyum

DOKTER PENYAKIT DALAM
dr. Billy Stefanus Tumewu, Sp.PD



Jadwal Praktek

Jum'at	Sabtu
09.00-13.00	16.00-20.00
	09.00-14.00

WASPADA

DEMAM BERDARAH DENGUE (DBD)



Apa itu DBD (Demam Berdarah Dengue)?

DBD (Demam Berdarah Dengue) adalah penyakit akibat virus dengue yang ditularkan oleh gigitan nyamuk *Aedes Aegypti*. Penyakit ini berbahaya karena dapat menyebabkan kebocoran cairan tubuh, penurunan trombosit, syok, dan kematian bila terlambat ditangani.

Bagaimana DBD Menular ?

- Nyamuk *Aedes* menggigit orang yang sedang sakit DBD,
- Nyamuk itu membawa virus,
- Nyamuk menggigit orang lain → orang tersebut terkena DBD.

Catatan: DBD (Demam Berdarah Dengue) tidak menular dari orang ke orang, hanya melalui nyamuk.

Apa Saja Gejala DBD (Demam Berdarah Dengue)?

- Tahap awal (hari 1-3) : demam tinggi mendadak, sakit kepala, pegal, mual, muntah, bintik merah.
- Tahap kritis (hari 3-7-demam turun) : nyeri perut hebat, muntah terus, badan lemas, tangan-kaki dingin, urine sedikit.
- Tahap pemulihan : nafsu makan kembali,

kondisi membaik.

Derajat Keparahan (Versi Sederhana untuk Orang Awam)

- Grade 0 – Ringan : kuat minum, tanpa tanda bahaya.
- Grade 1 – Mulai kebocoran cairan ringan : lemas, nafsu makan turun.
- Grade 2 – Sedang : nyeri perut, muntah, sulit minum.
- Grade 3 – Syok mulai : tangan dingin, nadi cepat, pucat.
- Grade 4 – Syok berat : nadi tidak teraba, sangat kritis.

Kapan Harus ke IGD ?

- Demam turun tapi kondisi memburuk,
- Nyeri perut hebat,
- Muntah terus-menerus,
- Tidak mau minum,
- Tangan dan kaki dingin,
- Perdarahan (mimisan, muntah darah, BAB hitam),
- Tidak kencing 6-12 jam.

Pengobatan DBD (Demam Berdarah Dengue)

Tidak ada obat khusus untuk virus dengue.

Yang penting :

1. Banyak minum 2-3 liter/hari (dewasa),
2. Parasetamol (hindari ibuprofen & aspirin),
3. Cek darah setiap hari,

4. Bila berbahaya → rawat inap & infus.

Pencegahan DBD (3M Plus)



1. Menguras bak mandi
2. Menutup penampungan air
3. Mengubur barang bekas

Plus : lotion anti-nyamuk, kelambu, bersihkan lingkungan.

Mitos & Fakta DBD

- Mitos : Jus jambu menyembuhkan DBD.
- Fakta : Hanya membantu nutrisi, bukan pengobatan utama.
- Mitos : Demam turun berarti sembuh.
- Fakta : Justru fase paling berbahaya biasanya saat demam turun.

Penjelasan Singkat untuk Disampaikan

"DBD (Demam Berdarah Dengue) itu penyakit dari nyamuk yang bikin trombosit turun dan cairan bocor. Bahaya karena orang bisa syok walaupun demam sudah turun. Kalau ada nyeri perut, muntah terus, atau tangan dingin-segera ke IGD."

AWAS ! LINDUNGI DIRI DARI GIGITAN NYAMUK AEDES AEGYPTI

Jika ada pertanyaan dan keluhan serupa, dapat menghubungi dokter kami di jam praktek yang tersedia. Terima kasih



Melayani Pasien :



Umum /Cash



Perusahaan



ASURANSI



BPJS Kesehatan
Badan Penyelenggara Jaminan Sosial



BPJS Ketenagakerjaan

Konsultasikan Keluhan Anda Ke Dokter Spesialis, Hubungi Call Center Kami Untuk Reservasi



Informasi Lebih Lanjut :

Finky : 0857-2410-5005

F.Susiana : 0812-8613-5472

Sopiya : 0852-8969-1971



@rs.hosanamedica



@hosanamedicagroup

Jl. Utama BII No.1 Lippo Cikarang Telp. 021 8972472, fax. 021 8990 0769

HOTLINE IGD : 021 - 8990 0771

Komatsu Indonesia Resmikan Fasilitas Perakitan Baru di Cibitung, Usung Konsep Smart Factory



Chairman Komatsu Ltd. Hiroyuki Ogawa dan Presdir PT Komatsu Indonesia Jamalludin dalam peresmian new assembly Cibitung plant, Kabupaten Bekasi, Oktober 2025. (Istimewa)

PT Komatsu Indonesia meresmikan fasilitas perakitan baru (New Assembly Plant) di Cibitung Plant, Kawasan Industri MM2100, sebagai langkah strategis dalam memperluas kapasitas produksi large hydraulic excavator dan memperkuat komitmen terhadap pengembangan industri alat berat berkelanjutan di Indonesia.

Fasilitas baru ini menjadi pelengkap dari pabrik Komatsu yang telah beroperasi di Cibitung, sekaligus melanjutkan keberadaan pabrik lainnya di Cilincing (Assembling, Foundry, Fabrication, Hydraulic) dan Cikarang.

Peresmian dilakukan langsung oleh Chairman Komatsu Ltd. Hiroyuki Ogawa bersama jajaran manajemen PT Komatsu

Indonesia serta perwakilan Komatsu Group Indonesia.

Dibangun di atas lahan seluas 15.000 m², proses konstruksi fasilitas ini dimulai sejak Desember 2024 dan rampung pada Oktober 2025.

Salah satu inovasi yang diterapkan adalah Automatic Guided Vehicle (AGV) untuk sistem suplai komponen, yang berfungsi meningkatkan efisiensi dan menekan emisi karbon. Dengan kapasitas produksi hingga 200 unit per tahun, fasilitas ini mendukung kebutuhan pasar domestik maupun ekspor.

"Dengan fasilitas ini, kami berharap memperkuat kontribusi Komatsu Indonesia terhadap industri nasional, serta memberikan nilai tambah bagi pelanggan dan masyarakat secara keseluruhan," sambung dia.

PT Komatsu Indonesia berdiri tahun 1982 merupakan bagian dari Komatsu Group, produsen alat berat global asal Jepang. Perusahaan ini berfokus pada produksi, perakitan, dan distribusi alat berat seperti excavator, bulldozer, dump truck, dan berbagai model lainnya untuk sektor pertambangan, kehutanan, pertanian, dan konstruksi.

Sebagai salah satu basis produksi utama Komatsu di Asia, perusahaan ini konsisten menghadirkan produk berkualitas tinggi, inovatif, serta ramah lingkungan, sejalan dengan visinya dalam mendukung pembangunan berkelanjutan di Indonesia.

KOTA INDUSTRI RATE CARD - ADVERTISING 2026 **KoInd**

Media Online (www.kotaindustri.com) dikunjungi puluhan ribu visitor perhari

Banner Header/Paling Atas Ukuran 470 x 85 pxl Rp. 3.500.000/Bulan
Banner Paling Bawah Ukuran 282 x 113 pxl Rp. 2.500.000/Bulan
Iklan Website Dalam Berita Rp. 3.000.000/Bulan

Direktori Kota Industri (www.kotaindustri.co.id) dikunjungi ribuan visitor perhari
Pasang Iklan Logo Hanya Rp. 100 ribu/Bulan Minimal 6 Bulan

Majalah Cetak :

Cover	Ukuran	Harga
Cover Depan	20 x 19 cm	Rp. 20.500.000.-
Cover 2	21 x 29,9 cm	Rp. 18.500.000.-
Cover 3	21 x 29,9 cm	Rp. 14.500.000.-
Cover 4	21 x 29,9 cm	Rp. 16.500.000.-
Banner Cover	6,5 x 4 cm	Rp. 5.000.000.-

Halaman Dalam	Ukuran	Harga
1 Halaman	21 x 29,9 cm	Rp. 11.500.000.-
1/2 Halaman	21 x 14,95 cm	Rp. 5.750.000.-
1/4 Halaman	10,5 x 14,95 cm	Rp. 3.750.000.-
1/8 Halaman	10,5 x 7,47 cm	Rp. 1.500.000.-

- Design Format CMYK - Kapasitas Design File 3-5 MB
 - File Jipeg & PDF, Corel Draw, AI - Dead line setiap tgl. 17

Sirkulasi Luas Sasaran Tepat
 Delta Silicon Lippo Cikarang, Jababeka, Mm2100, EJIP, Hyundai, Bekasi Fajar
 Delta Mas, Surya Cipta, KIIC, KIM Karawang, Cikampek, Serpong, Medan
 Surabaya, Bandung Menyusul Industri Lainnya di Indonesia



Penemuan Lithium Terbesar di AS Bisa Ubah Peta Energi Dunia



Foto: Ilustrasi Batu Lithium Mineral. (AP/Rick Bowmer/File Foto)

Jakarta, Tersembunyi jauh di dasar kawah gunung berapi purba antara Nevada dan Oregon, sebuah temuan geologis terbaru bisa mengubah peta energi global. Temuan ini berpotensi menggerus dominasi produsen lithium tradisional dan mempercepat transisi dunia menuju energi bersih.

Deposit lithium raksasa tersimpan di bawah batuan vulkanik dan sedimen danau purba di Kaldera McDermitt, menjadikannya salah satu cadangan lithium terbesar yang pernah ditemukan.

Terletak di perbatasan Nevada dan Oregon, kawah raksasa tersebut terbentuk ketika dapur magma runtuh pada jutaan tahun yang lalu.

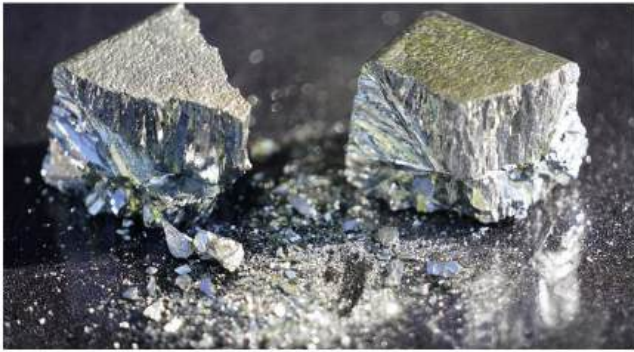
Penelitian terbaru menunjukkan terdapat sekitar 20 hingga 40 juta ton metrik tanah liat kaya lithium di area kawah

tersebut, yang diperkirakan bernilai hingga US\$1,5 triliun dan cukup untuk memasok industri baterai lithium selama beberapa dekade.

Investigasi terkait deposit lithium raksasa ini dipimpin oleh Thomas R. Benson, PhD, yang bekerja atas nama Lithium Americas Corporation (LAC). Penelitiannya berfokus pada bagaimana mineral kaya lithium terbentuk di medan vulkanik.

Jutaan tahun setelah danau tersebut mengering, terbentuk endapan material dengan kadar litium yang tinggi. Di Thacker Pass, ditemukan lapisan lempung kaya kalium setebal sekitar 30 meter yang mengandung litium. Banyak lapisan lempung yang mengandung lithium berkualitas tinggi juga berada cukup dekat dengan permukaan, sehingga memungkinkan penambangan terbuka.

Lithium adalah inti dari baterai modern, teknologi yang menggerakkan kendaraan listrik, menyimpan energi terbarukan, dan menopang hampir seluruh perangkat digital. Dengan permintaan global yang diprediksi melonjak delapan kali lipat pada 2040, sumber lithium tradisional tidak akan cukup memenuhi kebutuhan tersebut.

Temuan ini bukan hanya soal kekayaan mineral, tetapi tentang masa depan energi global. Deposit lithium raksasa ini dapat memperkuat rantai pasok baterai dunia, dan mempercepat transisi menuju energi bersih yang lebih stabil dan terjangkau.



KLINIK DAINANG BIDAN HEDDI

Jl. Bintan Raya 158 RT 005 RW 016 Aren Jaya Bekasi Timur

MOM & BABY MASSAGE

Senin - Sabtu : 08.00 – 21.30



BABY MASSAGE

- Pijat Bayi Sehat
- Pijat Bayi Rewel
- Pijat Bayi Batuk – Pilek
- Pijat Bayi Susah BAB
- Pijat Bayi GYM

MOM MASSAGE

- Pijat Ibu Hamil
- Pijat Ibu Nifas
- Pijat Oxytocin



www.bidanheddi.com



[klinikdainangbidanheddi](https://www.instagram.com/klinikdainangbidanheddi)
[praktekbidan.heddi](https://www.instagram.com/praktekbidan.heddi)



021 89094253

0812-812-666-48

Siap Sambut Buah Hati Dengan Bahagia



Bidan Heddi

Persalinan Buka 24 Jam

Melayani USG 4 DIMENSI

dengan
dr. kandungan SPOG

Selasa : 19.30 s/d Selesai

Sabtu : 13.00 s/d Selesai



www.bidanheddi.com



[praktek.bidanheddi](https://www.instagram.com/praktek.bidanheddi)



021-8808081 / 0812-812-666-48

LAYANAN TERAPI WICARA

Menangani Pasien Anak, Dewasa dan Berkebutuhan Khusus

Keterlambatan bicara
Gangguan artikulasi
Gangguan suara
Gangguan irama kosakata
Gangguan menelan anak & dewasa
Gangguan bicara dan atau bahasa
Gangguan bicara pada stroke

PILIHAN PAKET:

PAKET 1X
KUNJUNGAN

RP 150.000

DILAKUKAN OLEH TERAPIS WICARA
BERSERTIFIKAT DAN AHLINYA

PAKET 3X
KUNJUNGAN

RP 420.000
(Hemat 30.000)

PAKET 5X
KUNJUNGAN

RP 700.000
(Hemat Rp 50.000)

PAKET 10X
KUNJUNGAN

RP 1.400.000
(Hemat Rp 100.000)

JADWAL LAYANAN:
SETIAP MINGGU
PUKUL 13.00-18.00

Atau dengan perjanjian selain
hari minggu

DAFTAR SEGERA
WhatsApp : 0851 8344-0095

SATU SESI 40-45 MENIT
DIAWALI SESI KONSULTASI, DIAKHIRI
CATATAN PROGRES UNTUK DIRUMAH

*Harga Bisa Berubah Sewaktu-Waktu
Harga Disesuaikan dengan Kebutuhan Terapi*



021-89094253
0851 83440095

Jln. Bintang Raya No 158
Perumnas 3 Bekasi



PRAKTEK BIDAN HEDDI
Persalinan Buka 24 Jam
440/0158/PBM/DPM-PTSP.PPJU/02
Mulya Puri Blok A3 Duren Jaya Bekasi
Website : www.bidanheddi.com

Siap Sambut Buah Hati
Dengan Bahagia



Melayani:

- Periksa Hamil
- KB
- Imunisasi
- Kesehatan Ibu & Anak
- Pijat Bayi, Ibu Hamil & Ibu Nifas
- Jual Blackmores
- Persalinan
- Konsultasi
- Pap Smear
- Pijat Memperlancar ASI
- USG 2D tarif 85 ribu
- USG 4D tarif 250 ribu
- Pemotretan Bayi

0812 812 666 48

0823 6006 4439

021 - 8808081

www.bidanheddi.com

[Praktek.bidanheddi](https://www.instagram.com/praktek.bidanheddi)

Bidan Heddi

DIBUKA

PESERTA TERBATAS

Senam Ibu Hamil

Persyaratan :

Usia Kehamilan Minimal 24 Minggu

Dalam Keadaan Sehat

Tempat : Praktek Bidan Heddi

Informasi & Pendaftaran 021-8808081
0812-812-666-48



[praktek.bidanheddi](https://www.instagram.com/praktek.bidanheddi)



www.bidanheddi.com



021-8808081 / 0812-812-666-48

KLINIK DAINANG
BIDAN HEDDI



kerjasama
Asuransi

AdMedika
Total Health Solution

by Telkom Indonesia 

JL. Karang Satria No. 16 Bekasi



WINDY BABY SHOP

PERLENGKAPAN BAYI / ANAK PERLENGKAPAN IBU MELAHIRKAN DLL



 081318143811
0817147582

 windy_babyshop

 windybabysshop

 @gostore

 tokopedia

MAU

USG 2D Gratis?

Dengan BPJS/ KIS?

Persalinan 24 Jam (Jejaring Bidan Heddi)
hubungi WA 081281266648 Telp 021 8808081

Ke **KLINIK
DAINANG**
sajaa !!

Bidan Heddi

Menerima Peserta **BPJS/KIS** dari
Faskes Tingkat I Manapun

SYARAT DAN KETENTUAN BERLAKU
(WAJIB BAWA KTP/ KARTU BPJS DAN KIA)

Jln. Bintang Raya No 158 Perumnas 3 Bekasi
021-89094253 / 0851 83440095



Reservasi

0851-8344-0095

Buka Setiap Hari 08.00 - 21.30 Minggu/Libur 13.00 -21.30



klinikdainangbidanheddi
praktek.bidanheddi

**USG
UMUM**

**HARGA
90Rb**

**PASIEN
ASURANSI**

AdMedika
Total Health Solution
by Telkom Indonesia



**Klinik Dainang Bidan Heddi & Rekanan Asuransi AdMedika
Telah Bekerjasama & Siap Melayani Peserta Jaminan Serta Rujukan:**



PS - NETWORK | Sekilas AdMedika



Enterprise Service – Private Insurance



**Enterprise Service – BUMN
Group & Self Insured**



Business Service



+100 More Clinics

Government Service



AdMedika
Total Health Solution
by Telkom Indonesia

**KLINIK DAINANG
BIDAN HEDDI**

FASKES 0137B189 BPJS Kesehatan
Badan Penyelenggara Jaminan Sosial

HKI-Bappenas Perkuat Sinergi untuk Percepat Kawasan Industri Prioritas RPJMN 2025–2029



Jakarta – Himpunan Kawasan Industri Indonesia (HKI) bersama Kementerian PPN/Bappenas memperkuat sinergi untuk mendorong percepatan pengembangan Kawasan Industri Prioritas yang tercantum dalam RPJMN 2025 – 2029 serta Proyek Strategis Nasional (PSN) berbasis kawasan industri.

Kolaborasi ini menegaskan komitmen kedua institusi dalam memperbaiki perencanaan kebijakan, mengurai bottleneck perizinan, dan menciptakan ekosistem investasi yang lebih kondusif.

Ketua Umum HKI Akhmad Ma’ruf Maulana menegaskan bahwa transformasi kawasan industri merupakan kebutuhan mendesak di tengah perubahan ekonomi, geopolitik, teknologi, dan tuntutan keberlanjutan.

Salah satu isu kritis yang menjadi fokus HKI adalah masih beragamnya proses penerbitan PKKPR (Persetujuan Kesesuaian Kegiatan Pemanfaatan Ruang) dan RKKPR (Rekomendasi Kesesuaian Kegiatan Pemanfaatan Ruang) di masing-masing daerah. Perbedaan interpretasi regulasi dan sinkronisasi tata ruang yang belum optimal kerap menghambat percepatan Kawasan Industri Prioritas RPJMN dan PSN.

Menteri PPN/Kepala Bappenas Rachmat Pambudy menyatakan dukungan penuh terhadap langkah HKI dalam mempercepat pengembangan kawasan industri, terutama yang masuk daftar prioritas nasional.

Sebagai langkah konkret, HKI dan Bappenas menandatangani Nota Kesepahaman (MoU) tentang Penguatan Perencanaan Kebijakan dan Percepatan Pelaksanaan Kawasan Industri Prioritas RPJMN 2025–2029 serta PSN berbasis kawasan industri.

“Kawasan industri Indonesia harus semakin kompetitif, terhubung, dan berkelanjutan. Sinergi ini menjadi pendorong penting untuk mencapai target pertumbuhan ekonomi delapan persen pada 2029,” tutup Akhmad Ma’ruf.

KLINIK PRATAMA DAINANG BIDAN HEDDI
Jln Bintang Raya 158 Aren Jaya Bekasi Timur

JADWAL POLI GIGI:

drg. Ingrid Polpoke
Selasa : 08.30-12.00
 : 16.00-21.30
Jumat : 08.30-12.00
Sabtu : 17.00-21.30 *(oncall)*

drg. Melli
Senin/Kamis : 08.00 - 21.30
Jumat : 15.00 - 20.00 *(oncall)*
Sabtu : 08.00 - 12.00 *(oncall)*
Minggu/Hari Libur : 13.00 - 21.30

PROMO SCALLING :
250K/Orang
Kuota Terbatas

www.bidanheddi.com

[bidanbidanbidanheddi](https://www.instagram.com/bidanbidanbidanheddi)

[pokkes.bidanheddi](https://www.facebook.com/pokkes.bidanheddi)

021-88094133
0812-9734-1123

KLINIK DAINANG BIDAN HEDDI
Jl. Bintang Raya 158 RT 005 RW 016 Aren Jaya Bekasi Timur

JADWAL USG 2D

Senin : 18.00-20.00
Selasa : 18.00-20.00
Rabu : 09.00-10.00
Kamis : 16.00-18.00.
Jumat : 17.00-20.00

Sabtu dan Minggu Dengan Perjanjian
Jadwal Bisa Berubah-Ubah Sewaktu-Waktu

PROMO 90 M

- Konsultasi Dokter Umum
- Cetak 2D
- Biaya Admin

www.bidanheddi.com

[bidanbidanbidanheddi](https://www.instagram.com/bidanbidanbidanheddi)

[pokkes.bidanheddi](https://www.facebook.com/pokkes.bidanheddi)

021-88094133
0812-9734-1123

2025 City SHUTER
Industrial & Living Storage
Going green with SHUTER

PT. SHUTER UNGGUL INDONESIA
Jl. Nagi Raya 999, Blok A, Komplek Blok D10 Blok A1/No. 3 Jendral Si. Djarum 17131
Telp: 2508-3800 | Email: marketing-shuter@gmail.com

TW Series

TC Series

CT Series

MS-FO

MS-HB

WB Series

STATE-OF-THE-ART PRODUCTION PLANT
Highly Automated Manufacturing

BIDAN HEDDI

BUKA SETIAP HARI 08.00 - 22.00

PERSALINAN 24 JAM

☎ 021 - 8808081

0812-812-666-48

Kabar Baik! Pabrik Baja di Cikarang Ini Mau Buka 800 Lowongan Kerja



Foto: PT Garuda Yamato Steel (GYS), Cikarang, Bekasi, (9/12/2025)
(CNBC Indonesia/Chandra Dwi Pranata)

Bekasi, - Industri baja nasional kembali kedatangan investasi besar. PT Garuda Yamato Steel (GYS) memastikan tengah melakukan transformasi besar-besaran di fasilitas produksinya di kawasan Cikarang, Bekasi, Barat.

Proyek ini tidak hanya meningkatkan kapasitas produksi baja struktural, tetapi juga diproyeksikan menyerap sekitar 800 tenaga kerja baru seiring meluasnya aktivitas operasional perusahaan.

Presiden Direktur PT Garuda Yamato Steel Tony Taniwan menjelaskan bahwa langkah ekspansi ini ditandai dengan kerjasama antara GYS dan SMS Group. Transformasi ini akan menyasar peningkatan kapasitas dan diversifikasi produk untuk menjawab permintaan konstruksi yang terus naik, terutama dari proyek - proyek infrastruktur pemerintah dan swasta.

"Transformasi kami pada plant BP-1, berfokus pada produk profil struktural besar pada varian IWF, Siku,

U - Channel dan Sheetpile, dimana kami akan meningkatkan kapasitas produksi dari 400.000 ton per tahun menjadi 540.000 ton per tahun. Ini adalah peningkatan kapasitas yang cukup substansial, penyerapan tenaga kerja di 800 orang," ujar Tony di GYS, Cikarang (9/12/2025).



Foto: Presiden Direktur PT Garuda Yamato Steel, Tony Taniwan di PT Garuda Yamato Steel (GYS), Cikarang, Bekasi, (9/12/2025). (CNBC Indonesia/Chandra Dwi Pranata)

Proyek investasi di Cikarang ini akan digarap secara bertahap dan melibatkan mitra teknologi internasional. Perusahaan memastikan proses instalasi hingga uji coba komersial dilakukan dengan pengawasan ketat agar milestone proyek berjalan sesuai jadwal. GYS menargetkan fasilitas baru tersebut sudah bisa beroperasi penuh pada akhir 2027.

Dengan kapasitas dan kemampuan produk baru, kami optimis dapat melayani permintaan yang lebih besar dan kompleks, sehingga secara alami akan memperkuat kontribusi dan dominasi kami di pasar dalam negeri," tutupnya.

Pos Aja
TERMURAH
TERLUAS
TERCEPAT

Agen

**KARANG SATRIA
1711CC**

**Kirim Dokumen/Paket
Pos Express, Kilat
Meterai, PLN, Token, PDAM, PBB
BPJS, Cicilan Mobil/Motor DLL**

FIBER LASER MARKING

**Ready
Stock**

FIBER LASER MARKING
MINI 20w
COMPACT



FIBER LASER MARKING
UV 5w



FIBER LASER MARKING
CO-30w



FIBER LASER MARKING
M-30 / M-50w



FIBER LASER MARKING
MOPA 30w

FIBER LASER WELDING & CLEANING

FIBER LASER WELDING
HANDHELD
1500-3000w



FIBER LASER CLEANING
HANDHELD
1500-3000w



LASER WELDING
MOLD REPAIR
400/600w



FIBER LASER CUTTING

FIBER LASER CUTTING **VF-6020**
(4000-12000w)



FIBER LASER CUTTING **X7-3015**
Single Table (1500-3000w)



Jababeka Hadirkan Green Market, Pasar Modern Murah dan Nyaman yang Ubah Wajah Belanja Harian



Cikarang – Jababeka resmi meluncurkan Jababeka Green Market, pasar modern baru dengan konsep “Belanja Mudah, Murah Harganya!” yang dirancang menjawab perubahan perilaku belanja masyarakat.

Kehadiran Jababeka Green Market sekaligus menjawab tantangan pasar tradisional masa kini, yang dituntut menghadirkan kenyamanan tanpa kehilangan karakter harga murah.

Pasar yang menjadi pusat kebutuhan harian ini dikembangkan PT Graha Buana Cikarang sebagai bagian dari penguatan ekosistem Kota Jababeka.

“Jababeka Green Market kami hadirkan untuk menjawab kebutuhan masyarakat terhadap pasar yang nyaman, higienis, dan tetap ramah di kantong. Pasar kini bukan hanya tempat belanja, tapi ruang aktivitas komunitas,” ujar Ivonne Anggraini, Presiden Direktur PT Graha Buana Cikarang.

Mengusung tampilan baru yang lebih tertata, Jababeka Green Market menyediakan ragam produk harian seperti sayur, buah, dan ikan segar dengan standar kualitas tinggi. Selain area belanja, pasar ini juga menghadirkan zona kuliner serta berbagai aktivitas komunitas yang menjadikannya sebagai destinasi wisata belanja baru di Kota Jababeka.

Saat ini, Jababeka Green Market menaungi 90 lapak dan 57 kios yang aktif beroperasi, menyediakan kebutuhan harian bagi warga Cikarang dan sekitarnya.



ARTHA JAYA TEKNIK

PABRIKASI & PRODUKSI

CONVEYOR DRAG CHAIN INDUCTION MOTOR
ALUMINIUM PROFILE MEJA KERJA RAK DAN LEMARI



PRODUCT

- 1. Harga Murah**
- 2. Kualitas Bagus**
- 3. Ready Stock !**



ALAMAT : JL. Deltamas Boulevard Ruko Notredame Blok G NO. 20
RT.06/ RW.03 Sukamahai , Kec. Cikarang Pusat,
Kabupaten Bekasi Jawa Barat 17530

office.artajaya@gmail.com

FREE CONSULTATION
+ 62 812-1989-1822
+ 62 812-8062-0499

Pabrik VinFast di Subang Resmi Beroperasi, Dibangun dalam 17 Bulan



Pabrik VinFast di Subang mulai beroperasi. Foto: Kurniawan

Jakarta - Pabrik VinFast di Subang, Jawa Barat, resmi beroperasi. Pabrik ini akan digunakan buat merakit mobil-mobil listrik besutan VinFast. Menariknya, pabrik yang berdiri di lahan seluas 171 hektare tersebut dibangun dalam waktu cukup singkat, hanya 17 bulan.

"Pabrik ini selesai dalam 17 bulan. Total lahannya 171 hektare, tapi saat ini belum semuanya dikembangkan. Pengembangan dilakukan bertahap, terdiri dari beberapa fase. Fase satu ini yang kami kembangkan kurang lebih 9-10 hektare," ungkap CEO VinFast Indonesia Kariyanto Hardjosoemarto di lokasi peresmian pabrik, Subang, (15/12/2025).

Untuk pembangunan pabrik tahap pertama ini, Kariyanto mengatakan VinFast telah mengucurkan dana sekitar 300 juta USD atau kurang lebih Rp 4,8 triliun. "Fase satu ini menyerap tenaga kerja kurang lebih 900 kurang. Kemudian kapasitas terpasang di fase ini adalah 50.000 unit per tahun. Itu kapasitas terpasang. Kalau produksinya akan di level berapa, tentu akan menyesuaikan kebutuhan pasar," tambah Kariyanto.

VinFast pun berkomitmen untuk terus mengembangkan pabriknya ini ke fase selanjutnya. Total komitmen hingga selesai seluruh lahan ini terutilisasi mencapai angka sekitar Rp 16 triliun.

"Kemudian secara penyerapan tenaga kerja jika fase 1, 2, dan 3 kelar, sampai 5.000 - 15.000 tenaga kerja. Tentu ini menyesuaikan tingkat kebutuhan dari pabrik itu sendiri. Jika keseluruhan fase telah dikembangkan untuk produksi mobil bisa meningkat kapasitasnya dari 50.000 hingga menjadi 350.000 unit per tahun," tambah Kariyanto.

Model kendaraan yang akan dirakit pada pabrik tahap pertama ini meliputi VF3, VF5, VF6, VF7, dan tentunya MPV Limo Green yang akan dikembangkan karena merek asal Vietnam itu sadar betul potensi MPV yang sangat besar di Indonesia.

GEWINN® SCALE

MANUFACTURE - SALES - SERVICE - SOFTWARE - CONTRACT SERVICE - SPARE PART
TERA-CALIBRATION - CONTROL & SYSTEM - PROGRAMMING & WEIGHING SOFTWARE - MODIFICATION

TRUCK SCALE - JEMABATAN TIMBANG

TRUCK SCALE - JEMABATAN TIMBANG

PORTABLE - MOVEABLE TRUCK SCALE

BENCH SCALE

HOPPER SCALE

BAGGING - PACKING SCALE

HAND PALLET

CHECKWEIGHER

BELT CONVEYOR

PLATFORM SCALE

CRANE SCALE

LAB SCALE

WEIGHING-COUNTING

KITCHEN SCALE

POCKET SCALE

www.gewinngold.com E-mail : sales@gewinngold.com

FACTORY & HEAD OFFICE JAKARTA
Cikarang Timur - Bekasi, Jl. Raya Rengasbandung, Ds. Tanjung Baru, Kp. Kosambi RT. 001/001
Telp. (+62 21) 8914 0679 / 8914 0689 / 8914 0712, Fax (+62 21) 8914 3817
E-mail : sales_jkt@gewinngold.com

BRANCH OFFICE SURABAYA : E-mail : sales_sby@gewinngold.com
REPRESENTATIF SUMATERA : E-mail : sales_sum@gewinngold.com
REPRESENTATIF KALIMANTAN : E-mail : sales_kal@gewinngold.com

Promo Paket FISIOTERAPI

IRR/ TENS / US / Exersice / MWD/ Massage/ Nebulizer / dll

Pelayanan Fisioterapi

Gangguan Postur Tubuh
Cedera Pasca olahraga
Frozen Shoulder (Nyeri Bahu)
Batuk, Pilek, ISPA, Sinusitis, dll

PILIHAN PAKET:

PAKET 1X KUNJUNGAN

RP 125.000

PAKET 4X
KUNJUNGAN

RP 440.000

PAKET 6X
KUNJUNGAN

RP 690.000

Harga Bisa Berubah Sewaktu -Waktu
Harga Disesuaikan dengan Kebutuhan Terapi



021-89094253
0851 83440095

Jln. Bintang Raya No 158
Perumnas 3 Bekasi

PAKET LAINNYA:
- HOMECARE
- MASSAGE
- NEBULIZER/UAP



KLINIK DAINANG BIDAN HEDDI

Izin Operasional : 16062301162270003 Faskes: 0137B189

Akreditasi: YM.02.01/D/19777/2024

PASIEAN ASURANSI

Melayani Pasien Umum:



USG 2D

**Konsultasi
Dokter Umum
Cetak 2D
Biaya Admin
Usia Kehamilan
< 12 Minggu 1x
> 24 Minggu 1x**

HARGA 90Rb



BPJS Kesehatan
Badan Penyelenggara Jaminan Sosial



**Pindah Faskes BPJS
Ke Klinik Dainang Bidan Heddi
Via Aplikasi Mobile JKN**

►► Pelayanan ◀◀

- ✓ Dokter Umum
- ✓ Dokter Gigi
- ✓ Bidan
- ✓ Farmasi
- ✓ Fisioterapi
- ✓ KB
- ✓ Nebulizer (UAP)
- ✓ Imunisasi
- ✓ Konsultasi
- ✓ Perawatan Luka Diabetes
- ✓ Suntik Vitamin C
- ✓ Laboratorium
- ✓ Pijat Ibu Nifas
- ✓ Pijat Ibu Hamil
- ✓ Pijat Bayi
- ✓ Pengobatan
- ✓ USG
- ✓ Periksa Hamil
- ✓ Periksa Tensi
- ✓ Terapi Wicara

**Persalinan 24 Jam
(Jejaring Bidan Heddi)
hubungi
WA 081281266648
Telp 0218808081**



**Buka Setiap Hari
08.00 - 21.30**

**Minggu/Libur :
13.00 - 21.30**

**Jln. Bintan Raya 158 Bekasi
Telp. 021 89094253, 081297247123**



**klinikdainangbidanheddi
praktek.bidanheddi**



klinikdainangbidanheddi@gmail.com

KST[®]

Since 1973



Professional Terminals and Connectors Supplier



**AUTOMOTIVE
CONNECTORS**



**NON-INSULATED
TERMINALS
& LUGS**

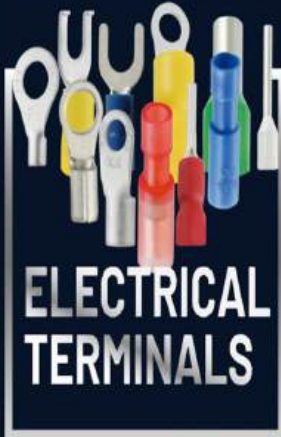

**ELECTRICAL
TERMINALS**



**EV CHARGING
CONNECTORS
& INLETS**

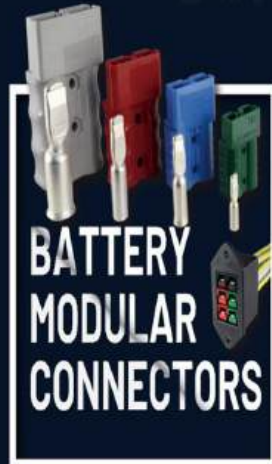

**BATTERY
MODULAR
CONNECTORS**



PT. KSTERMinals TECHNOLOGY INDONESIA

TEL : 021-89323571

E-mail: marketing@ksterminals.co.id

Website : www.ksterminals.co.id

DIJUAL CEPAT



**Dijual Murah
Rumah 3 Kamar ,
Bebas Banjir
di samping SMK Karya Guna Bakti 1
Jln Angrek 1 Bekasi Timur**

SEGERA HUBUNGI

HP | 0817 147 582

WA | 0821 2232 8403



DISTRIBUTOR BESI BAJA

SURYA MULTI SARANA STEEL

merupakan perusahaan yang bergerak dalam Industri menjual berbagai produk seperti Plat Hitam, Pipa, WF, Stainless Steel, Fitting Valve, dll dengan kualitas dan harga jual terbaik

- TRANSPORTASI
- COMPLIANCE
- KOMUNIKASI & JARINGAN
- MELAYANI LANGSUNG DARI PRODUSEN

HUBUNGI KAMI SEGERA

Dapatkan Harga Spesial Untuk Anda!

Beberapa produk Surya Multi Sarana Steel



PLAT HITAM

Plat besi merupakan salah satu jenis material yang banyak digunakan untuk berbagai aplikasi, baik konstruksi maupun industri. Karakteristik yang lentur dan kuat pada plat besi baja ini menjadi daya tarik tersendiri dan banyak diaplikasikan untuk kebutuhan konstruksi.

BESI WF



WIREMESH



TRIPLEK



ELBOW



PIPA HITAM



SIKU

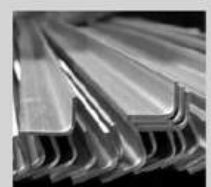

CONTACT US NOW



Christoper Budiarto
0878-8064-0166



cvsuryamultisarana@gmail.com



Jl. Pangeran Jayakarta 131A,
No.15, Jakpus 10730
Jl. Raya Cibarusah No. 68C,
Cikarang Selatan, Bekasi